

A woman with blonde hair tied back, wearing a dark blue work jacket, is focused on working with a power tool on a wooden surface in a workshop. The background is filled with various tools hanging on a wooden rack, including hammers, wrenches, and a brush. There are also stacks of wood and other workshop equipment visible. The scene is well-lit, suggesting a professional or educational environment.

Kollektiv vejledning 8.1

# E: DAG og erhvervsuddannelser

# Dagens program



# Vejledning i 8. klasse 2023-2024



Uge 8-17	<b>Introduktionskurser</b> (deadline 19. november 2023)	
Uge 46	<b>Informationsmøder</b> (HF • HHX • HTX • STX • IB) (deadline 5. november 2023)	
Uge 46	<b>AarhusSkills</b> (EUD • EUX) (deadline 5. november 2023)	
Uge 43-44	<b>UU-informationsmøder</b> (online)	
Uge 35-40	<b>E:DAG</b> (introduktionskursus)	
Løbende	<b>Kollektiv vejledning 8.4</b>	At træffe et valg
	<b>Kollektiv vejledning 8.3</b>	Introduktionskurser og styrker
	<b>Kollektiv vejledning 8.2</b>	Introduktionskurser og ungdomsuddannelser
	<b>Kollektiv vejledning 8.1</b>	E:DAG og erhvervsuddannelser

# Uddannelsessystemet



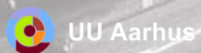
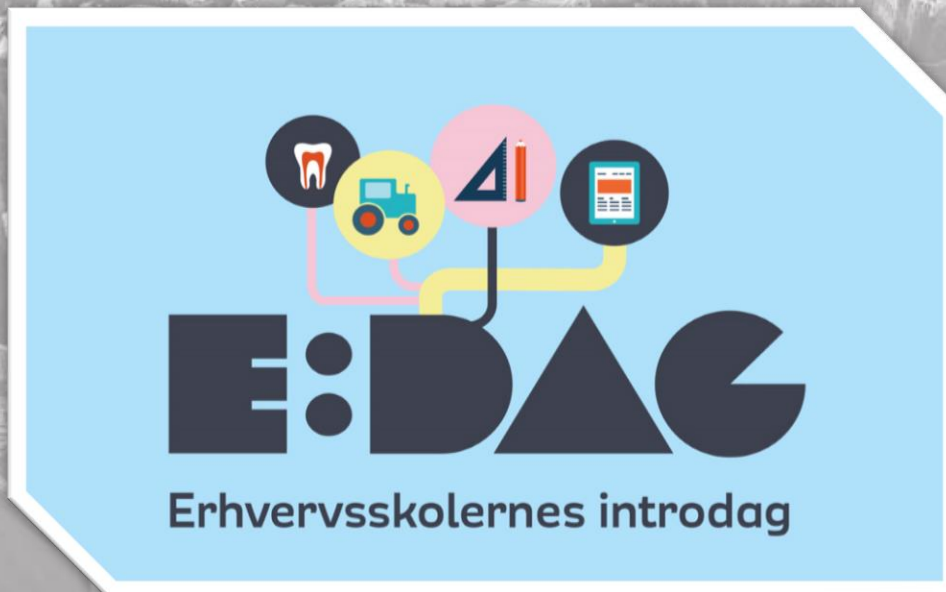

# UddannelsesGuiden

Søgefunktion



Mit UG

UG .dk

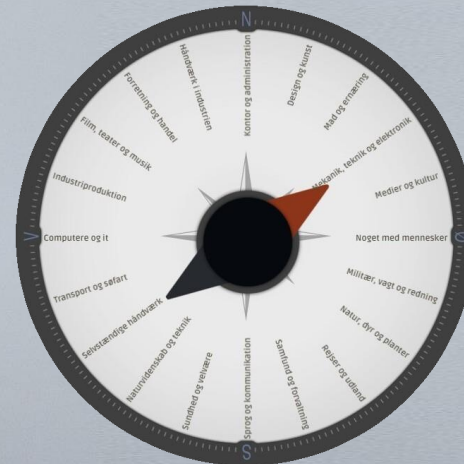

JOBKOMPASSET





# Øvelse Hvem bruger hvilke skills?



INTRO  
**6 skills**



LIV  
**Tømrer**



SEBASTIAN  
**Tjenerelev**



EMIL  
**SOSU-assistent**



Video-, billed- og  
arbejds materiale fra

CPH **skills**



# Studievalgsportfolio

UU Aarhus

**Studievalgsportfolio**

Inden du går i gang med at udfylde skemaet, vil det være en god idé at læse *Vejledning til studievalgsportfolio for forældre og elever*, hvor du får hjælp til besvarelse af de enkelte spørgsmål. Vejledningen finder du på Undervisningsministeriets hjemmeside

**Baggrundsoplysninger**

Navn på elev: \_\_\_\_\_

Navn på skole: \_\_\_\_\_

**1. Erfaringer fra vejledningsaktiviteter**

Aktivitet	Hvad lærte du i forbindelse med:	Har ikke deltaget
Introduktion til ungdomsuddannelse		<input type="checkbox"/>
Brobygning til ungdomsuddannelse		<input type="checkbox"/>
Uddannelsesafteventhus		<input type="checkbox"/>
Virksomhedsbesøg		<input type="checkbox"/>
Erhvervspraktik		<input type="checkbox"/>
Undervisning i Uddannelse og Job		<input type="checkbox"/>
Individuel og/eller kollektiv vejledning med en vejleder/eVejleder		<input type="checkbox"/>
UddannelsesGuiden ( <a href="http://ug.dk">ug.dk</a> )		<input type="checkbox"/>
Forløb og aktiviteter i den åbne skole, fx samarbejde med en virksomhed eller ungdomsuddannelse		<input type="checkbox"/>
Projektopgave i 9. klasse		<input type="checkbox"/>
Valgfag		<input type="checkbox"/>
Andet (fx tværgående projekter, obligatorisk selvvalgt opgave, informationsmøder om ungdomsuddannelser, SKILLS, uddannelsesmesser m.v.)		<input type="checkbox"/>

**2. Motivation og styrker**

2a. Hvad er du glad for at arbejde med i skolen og hvorfor? \_\_\_\_\_

2b. Hvad er dine styrker? \_\_\_\_\_

2c. Hvordan er din arbejdsindsats i skolen? \_\_\_\_\_

2d. Hvad bliver du motiveret af i skolen? \_\_\_\_\_

2e. Hvad bliver du motiveret af i fritiden? \_\_\_\_\_

1/4

1. Indtast [ung.unoung.dk](http://ung.unoung.dk) i din browser
2. Log ind med **UNI•Login**
3. Tryk på [Ret kontaktoplysninger](#)
4. Indtast **mobilnummer** og **mailadresse**
5. Find **studievalgsportfolio** nederst på forsiden (*Stamdata*)
6. Tryk på [Rediger](#)
7. Udfyld læring fra aktiviteter i afsnit 1 *Erfaringer fra vejledningsaktiviteter*
8. Tryk på [Gem](#)

# Uddannelsessystemet



# Aarhus Ung .dk



Hent appen  
**GRATIS** i

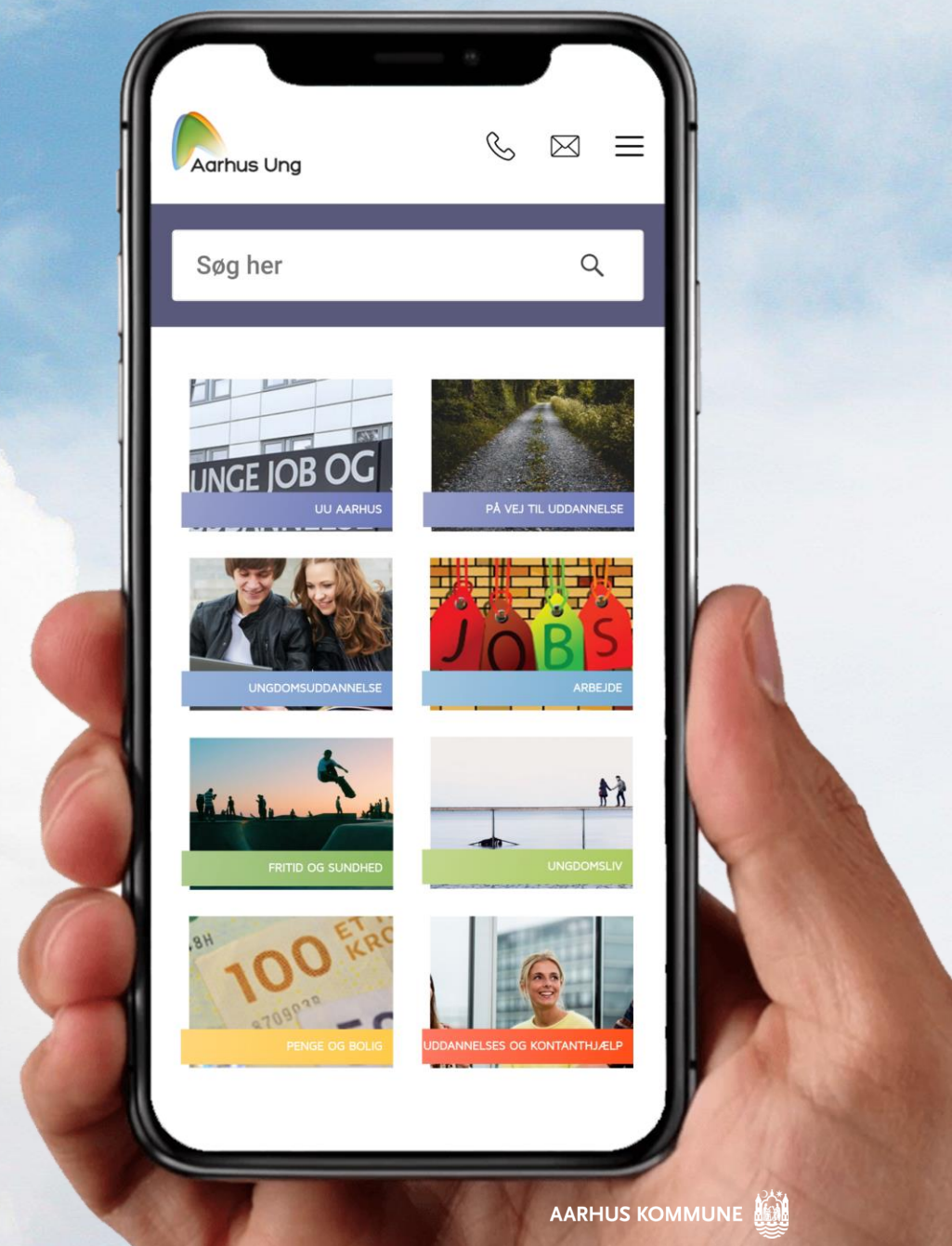
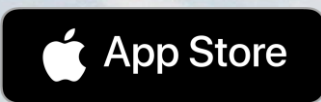



## Åbningstider

Mandag - torsdag: 09.00 - 21.00

Fredag: 09.00 - 16.00

Lørdag - søndag: 12.00 - 16.00



**Chat**



**70 22 22 07**



**Mail**



**Digitale  
møder**



**Facebook**



**Facebook**

Mere om vejledning og uddannelse

